



<http://bat-mail.de.vu>

◦ Daten-Umzug von Eudora nach TheBat! ◦

1. TheBat! installieren.

Diese Anleitung bezieht sich auf die Version 2.x von TheBat! - allerdings ist der Vorgang bei älteren Versionen von TheBat! fast identisch.

2. Adressbuch aus Eudora exportieren

In Eudora gibt es diesen Punkt leider (noch) nicht.

Eudora benennt das Adressbuch »NNdbase.txt«, zu finden ist es im Wurzelverzeichnis von Eudora. Diese Pfadangabe brauchst du gleich im nächsten Punkt.

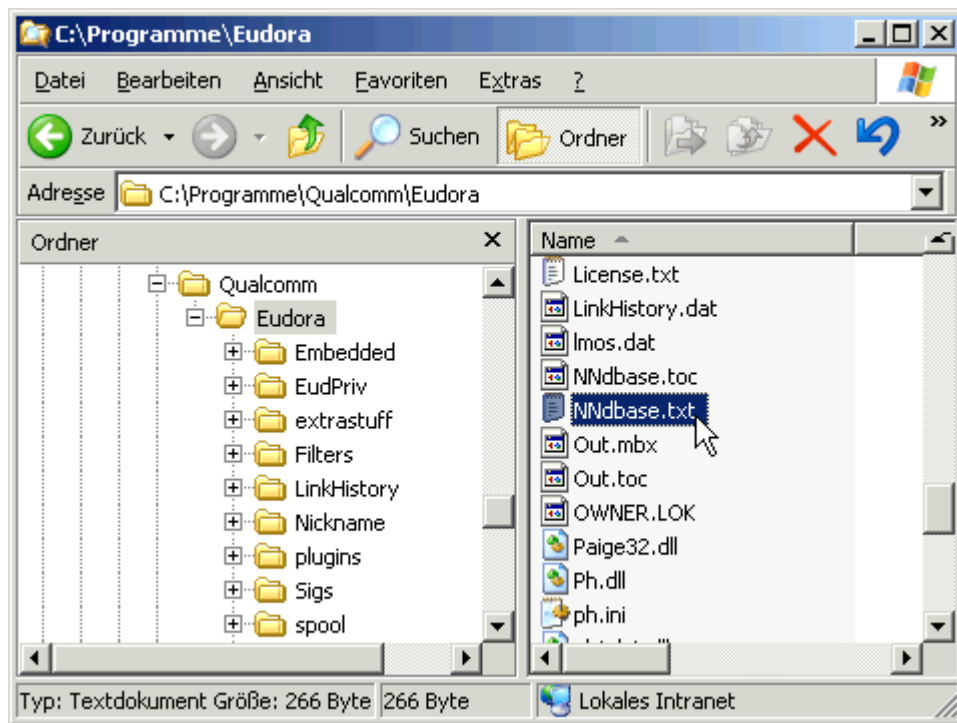

3. Adressbuch in TheBat! importieren

Jetzt gehst du in TheBat! zum Menüpunkt »Hilfsmittel/Adressbuch« und öffnest das Adressbuch.

Um das Eudora-Adressbuch zu importieren gehst du zu dem Menüpunkt:
»Datei/Import von/Eudora Adressbuch«

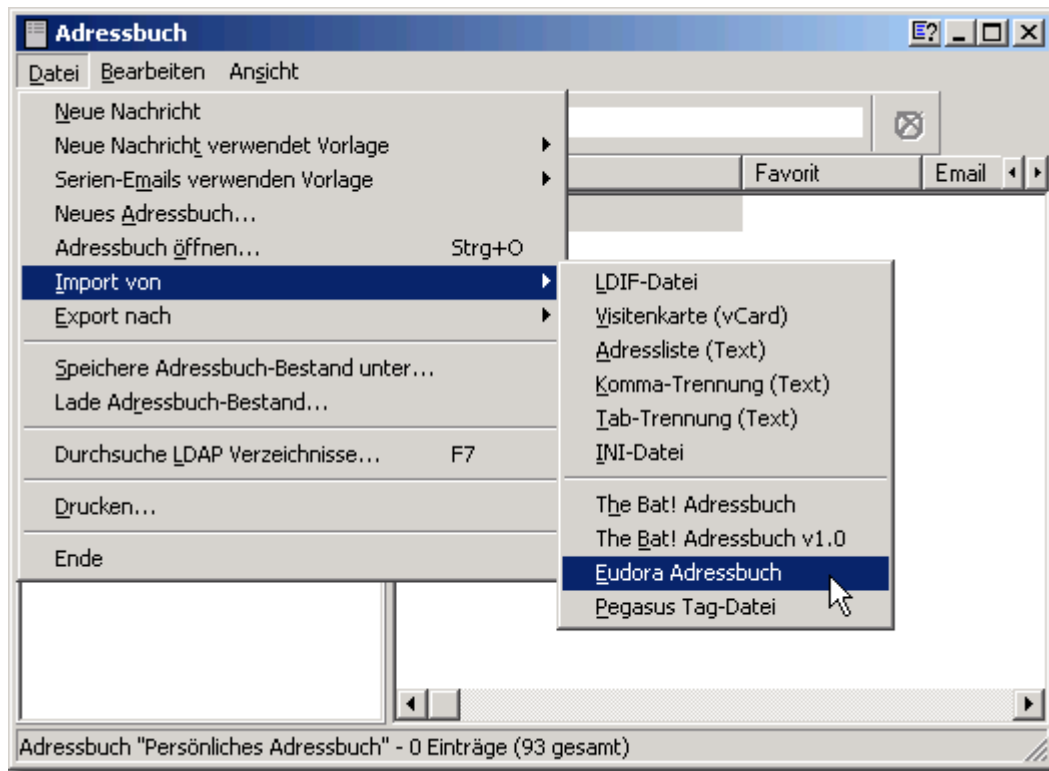

Jetzt erscheint ein Öffnen-Dialog-Fenster.

Hier klickst du dich bis zu dem Programm-Ordner von Eudora durch, und wählst die Datei »NNdbbae.txt« an, und klickst auf »Öffnen«.

Das Eudora-Adressbuch wird jetzt automatisch in TheBat! importiert.

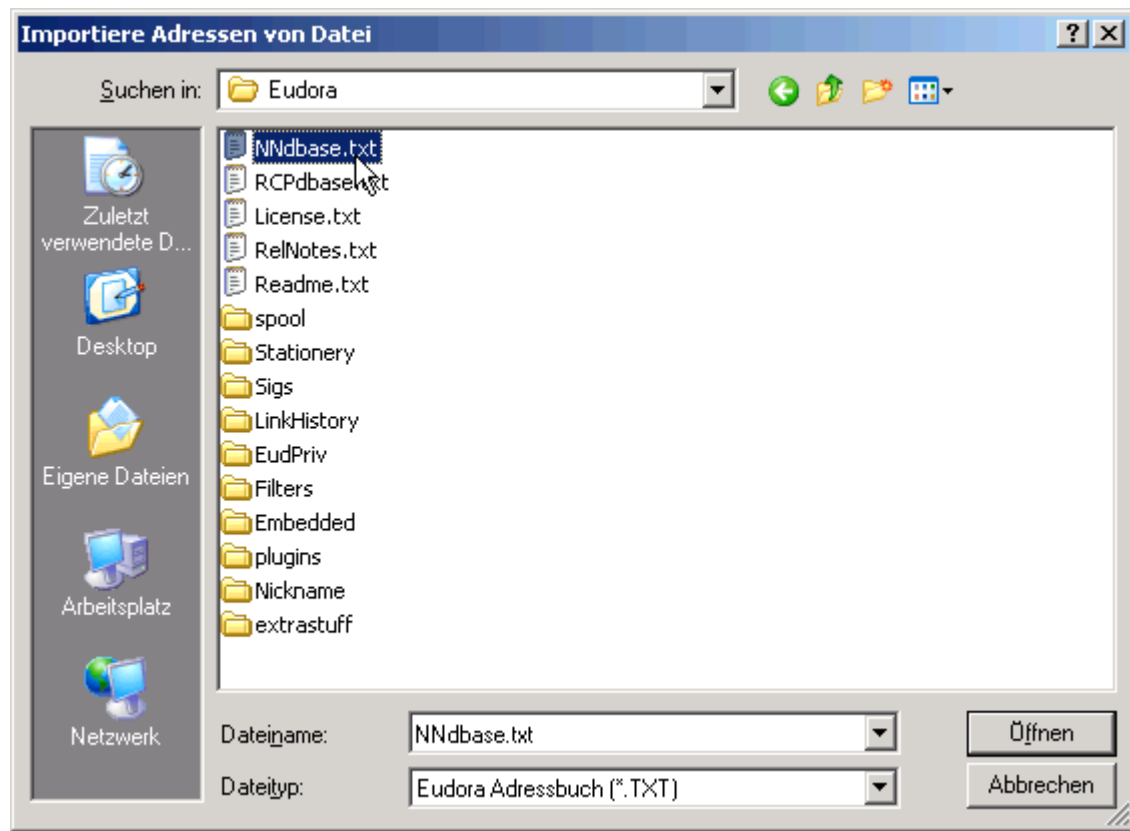

4. Mail-Ordnerstruktur in TheBat! importieren

Jetzt gehst du in TheBat! in der Navigationsleiste zum Menüpunkt:

»Hilfsmittel/Nachrichten importieren/Mailbox-Importhilfe«

Hier wirst du durch den weiteren Vorgang geführt.

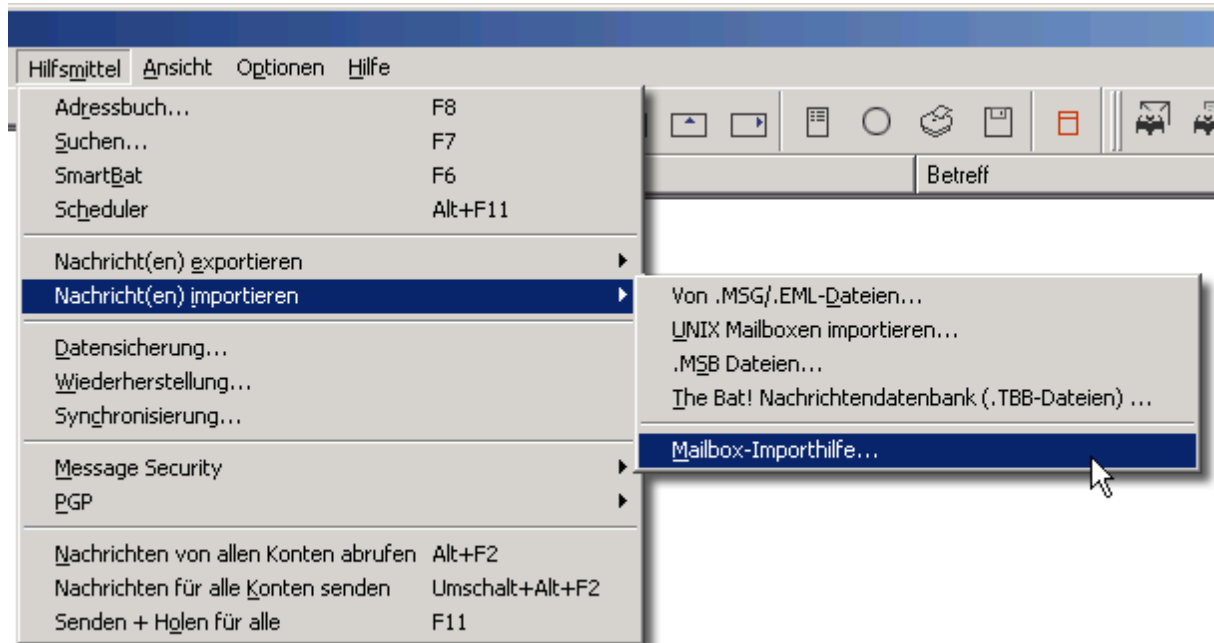

Hier klickst du den entsprechenden Menüpunkt an – weiter mit »Nächste«.

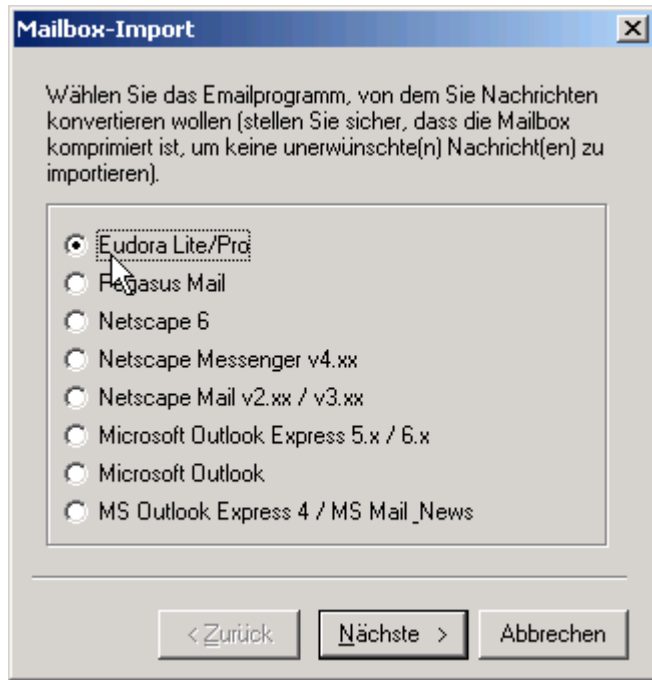

Je nach Version und Speicherort wird die Ordnerstruktur von Eudora automatisch von TheBat! erkannt.

Ansonsten musst du dich zu den Mail-Ordern von Eudora durchklicken - anschließend aktivierst du den Ordner »Eudora« – weiter mit »OK«.

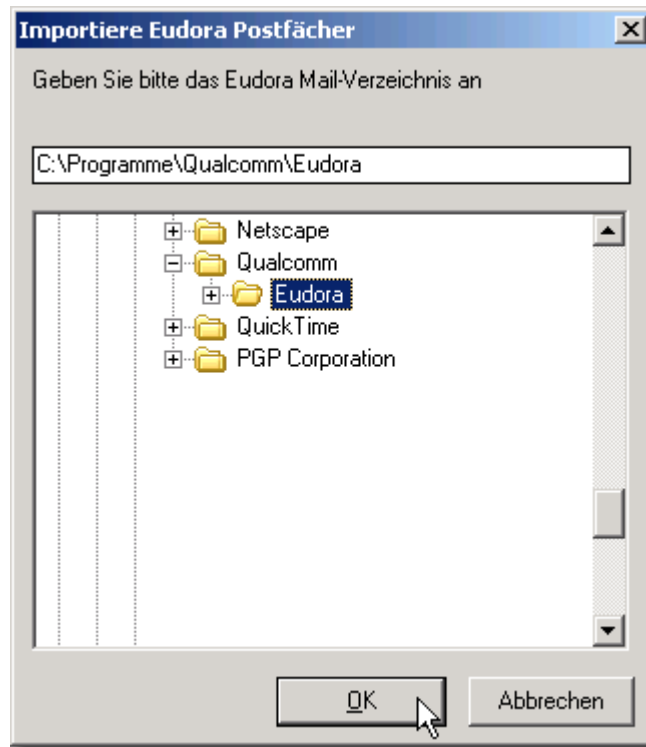

Wenn die Eudora Mail-Ordner erkannt werden, erscheint nachfolgendes Fenster. Hier klickst du entweder auf »Alle anwählen«, oder du wählst nur den Ordner mit den Mails an die du importieren willst.



Mit Klick auf »Nächste« wird die komplette Ordnerstruktur nach TheBat! importiert – das war's.