



## ◦ Daten-Umzug von Pegasus Mail nach TheBat! ◦

### 1. TheBat! installieren.

Diese Anleitung bezieht sich auf die Version 2.x von TheBat! - allerdings ist der Vorgang bei älteren Versionen von TheBat! fast identisch.

### 2. Adressbuch aus Pegasus exportieren

In Pegasus gehst du in der Navigationsleiste auf »Adressen« und öffnest das Adressbuch.

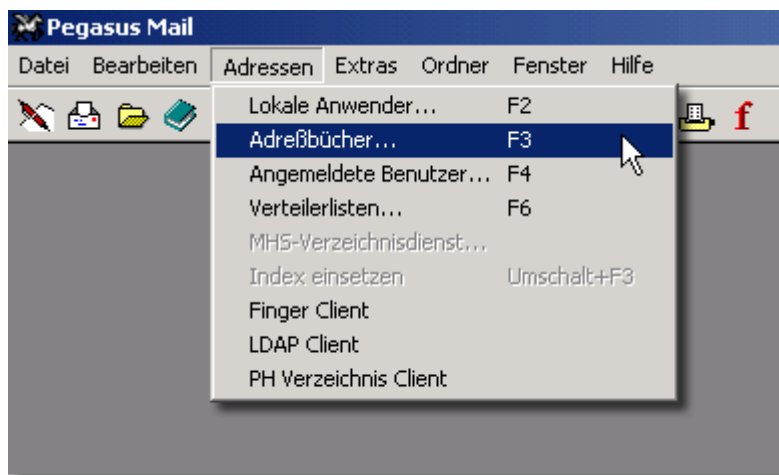

Jetzt erscheint auch der Menüpunkt »Adressbuch«.

Hier gehst zu dem Punkt »Export ...«.

Nun speicherst du das komplette Adressbuch als TXT-Datei ab. Da Pegasus keinen Dateinamen vorgibt, musst du die Dateibezeichnung manuell eingeben.

Z. B. »pegasus\_adressbuch.txt«

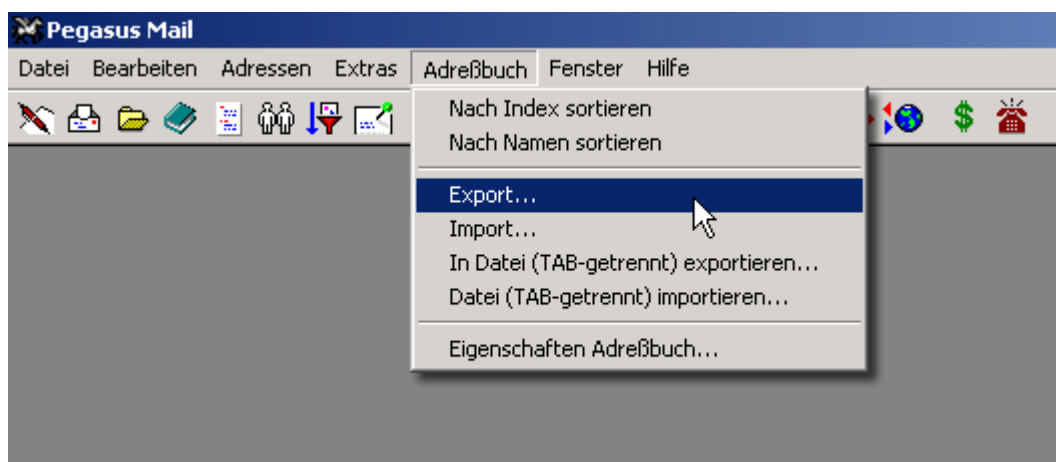

### 3. Adressbuch in TheBat! importieren

Jetzt gehst du in TheBat! zum Menüpunkt »Hilfsmittel/Adressbuch« und öffnest das Adressbuch.

Um das Pegasus-Adressbuch zu importieren gehst du zu dem Menüpunkt:  
»Datei/Import von/Pegasus Tag-Datei«

Nachdem du deine vorher gespeicherte TXT-Datei angewählt hast, klickst du auf OK. Die Datei wird jetzt automatisch in TheBat! importiert.

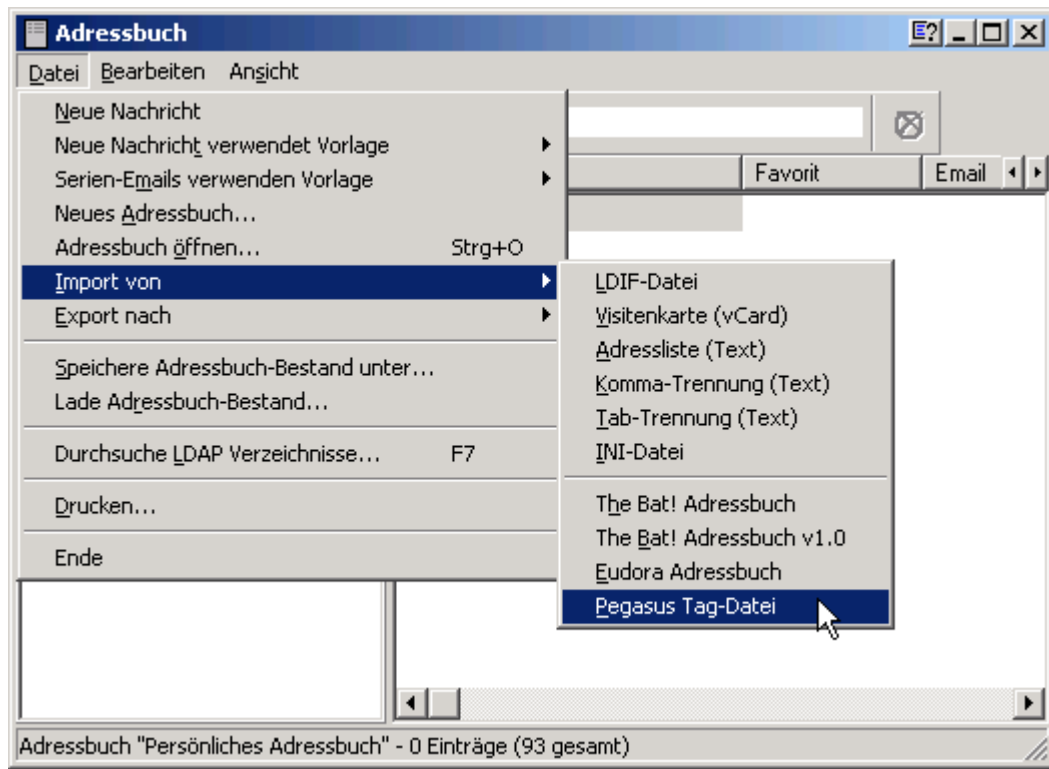

### 4. Mail-Ordnerstruktur in TheBat! importieren

Jetzt gehst du in TheBat! in der Navigationsleiste zum Menüpunkt:  
»Hilfsmittel/Nachrichten importieren/Mailbox-Importhilfe«

Hier wirst du durch den weiteren Vorgang geführt.

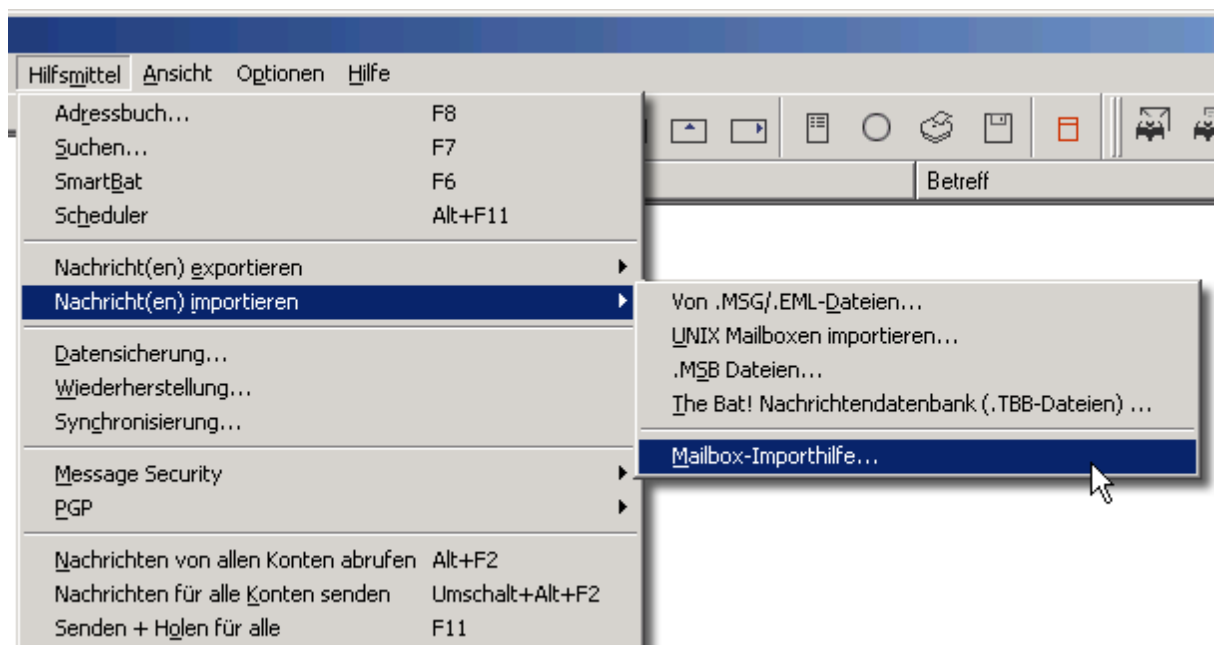

Hier klickst du den entsprechenden Menüpunkt an – weiter mit »Nächste«.

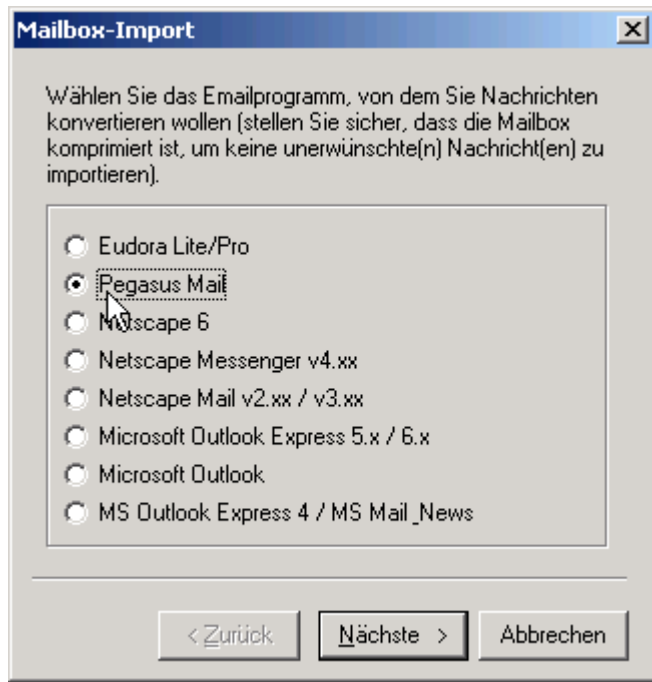

Je nach Version und Speicherort wird die Ordnerstruktur von Pegasus automatisch von TheBat! erkannt.

Ansonsten musst du dich zu den Mail-Ordern von Pegasus Mail durchklicken - anschließend aktivierst du den Ordner »MAIL« – weiter mit »OK«.

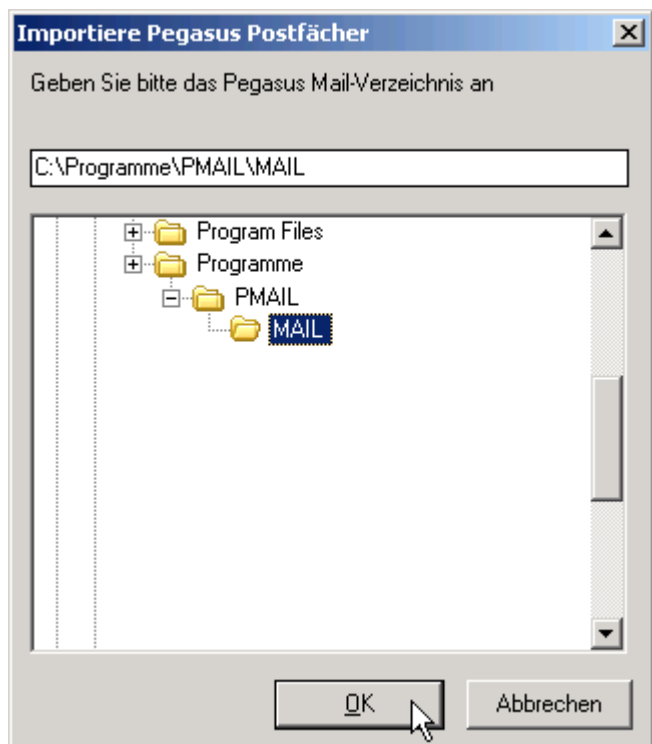

Wenn die Pegasus Mail-Ordner erkannt werden, erscheint nachfolgendes Fenster. Hier klickst du entweder auf »Alle anwählen«, oder du wählst nur den Ordner mit den Mails an die du importieren willst.



Mit Klick auf »Nächste« wird die komplette Ordnerstruktur nach TheBat! importiert – das war's.