



## ◦ Daten-Umzug von Thunderbird nach TheBat! ◦

### 1. TheBat! installieren.

Diese Anleitung bezieht sich auf die Version 3.x von TheBat! - allerdings ist der Vorgang bei älteren Versionen von TheBat! fast identisch.

### 2. Adressbuch aus Thunderbird exportieren

Das Adressbuch exportiert man über den Menüpunkt im Thunderbird-Adressbuch:  
Menüleiste » Extras » Adressbuch » Extras » Exportieren... » Mit Tab getrennt (.txt)

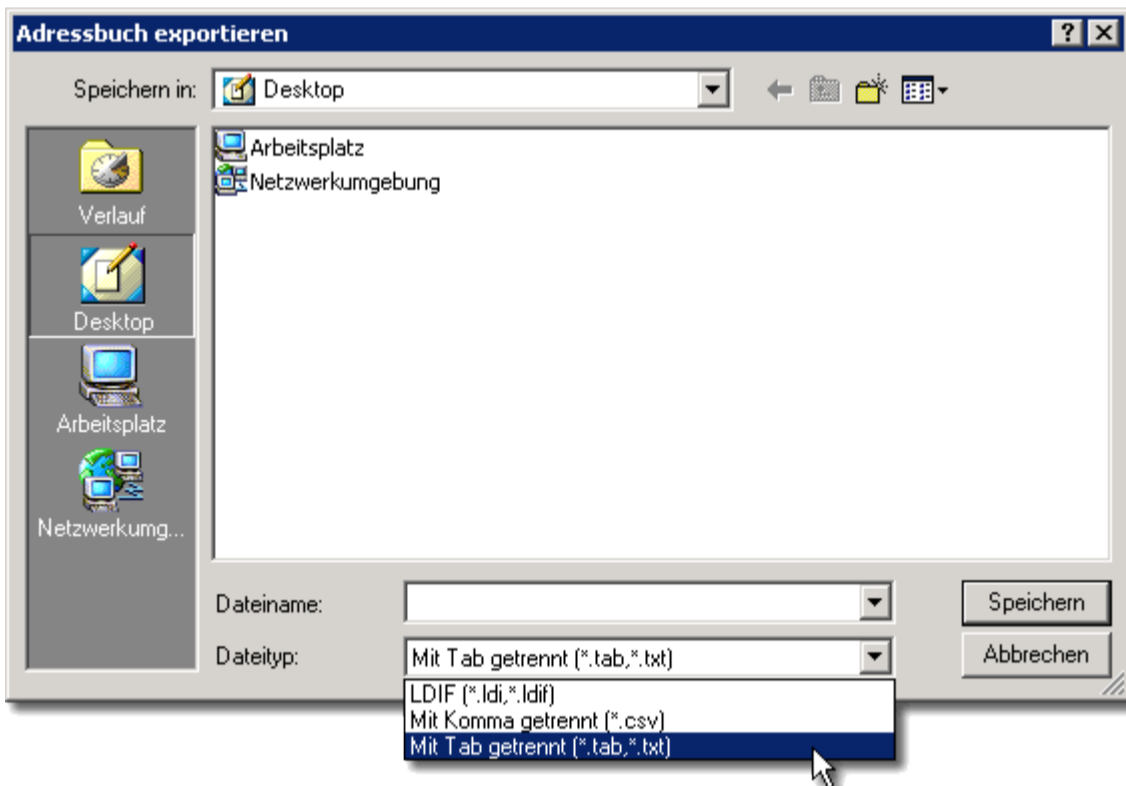
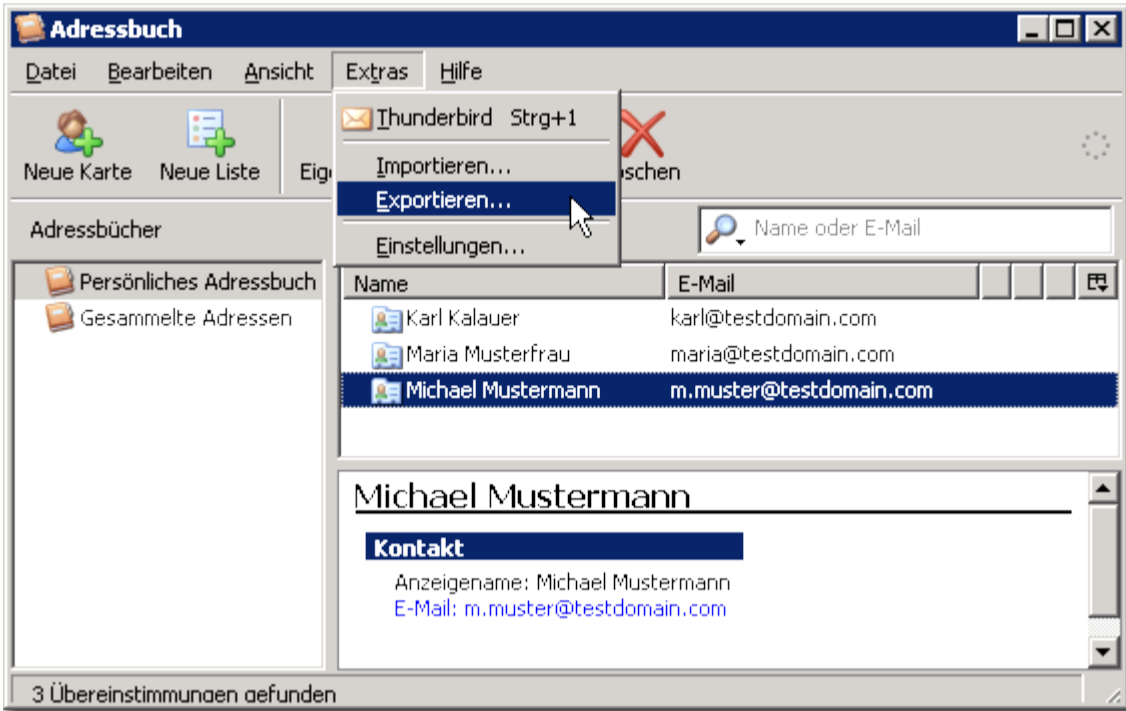

### 3. Adressbuch in TheBat! importieren

Jetzt geht man in TheBat! zu dem Menüpunkt in der Menüleiste » Hilfsmittel » Adressbuch und öffnet das Adressbuch.

Um das Thunderbird-Adressbuch zu importieren geht man im TheBat!-Adressbuch zu dem Menüpunkt:  
» Datei » Adressbuch importieren » Adressliste (.TXT) und navigiert zu der vorher gespeicherten TXT-Datei.

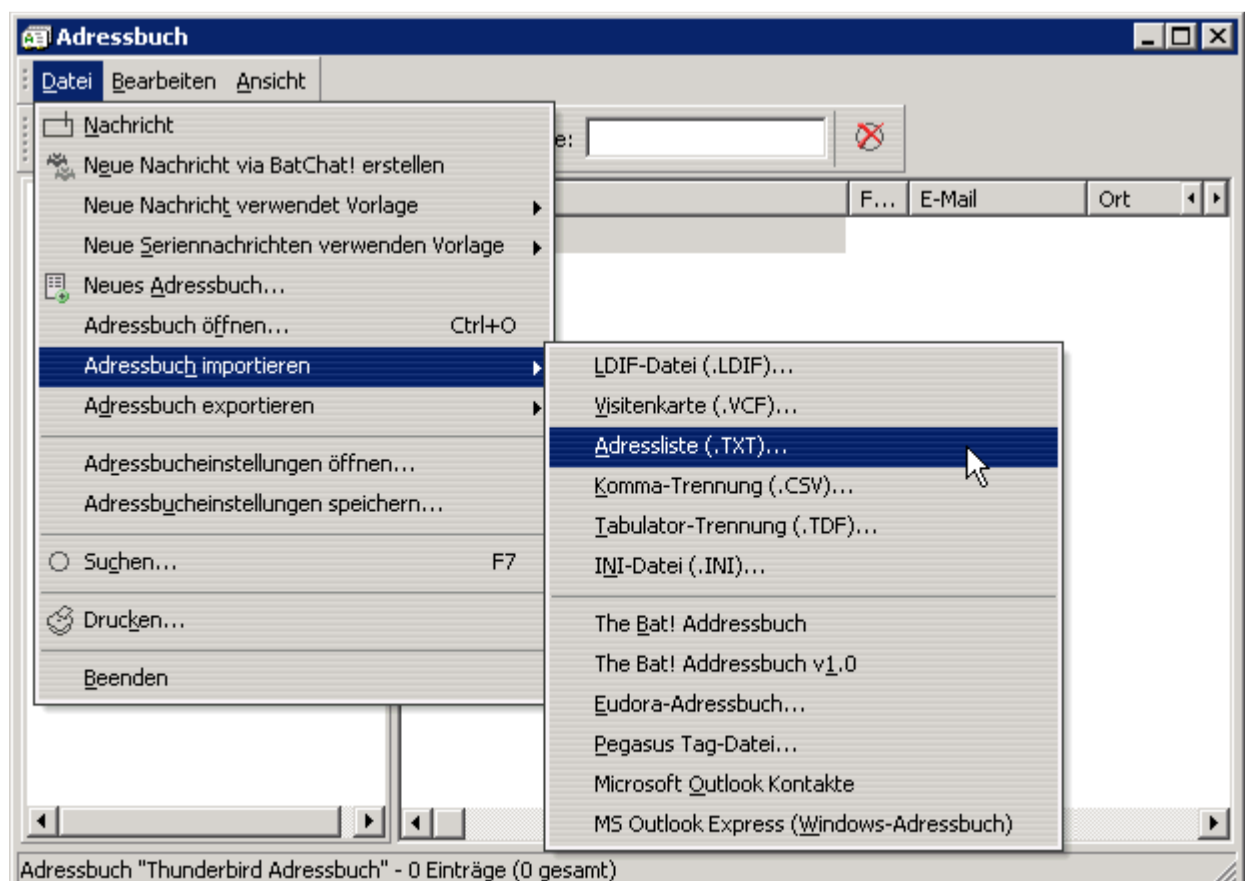

Das Thunderbird-Adressbuch wird jetzt automatisch in TheBat! importiert.

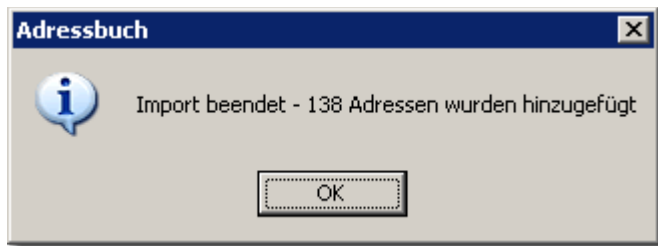

Wenn der Import des Adressbuches einwandfrei funktioniert hat, kann man bei **Punkt 4.** fortfahren.

Sollten der Import einer TXT-Datei nicht reibungslos ablaufen, bleibt einem noch der Umweg über Outlook Express. Hierzu exportiert man das Adressbuch als .LDIF Datei und importiert es in Outlook Express.

Anschließend importiert man das Outlook-Adressbuch in TheBat!

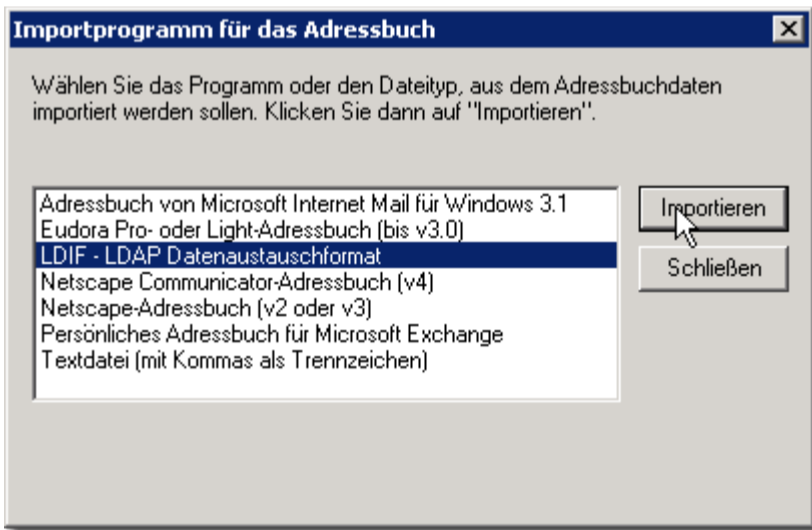
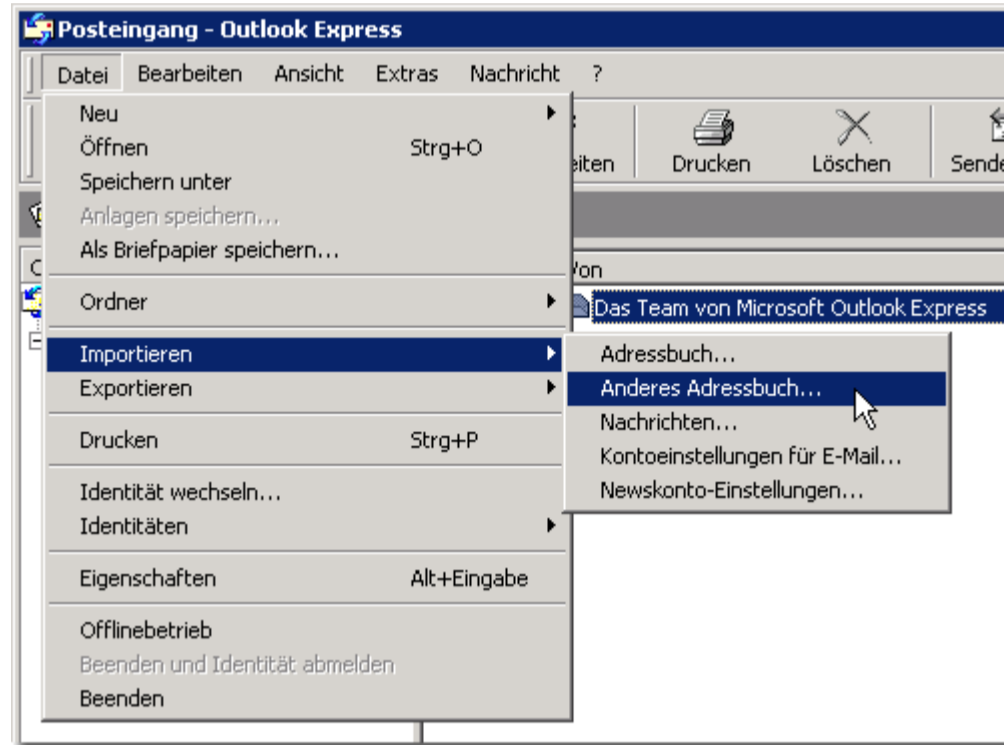

Import des Outlook Express -Adressbuches (.wab) in TheBat!:

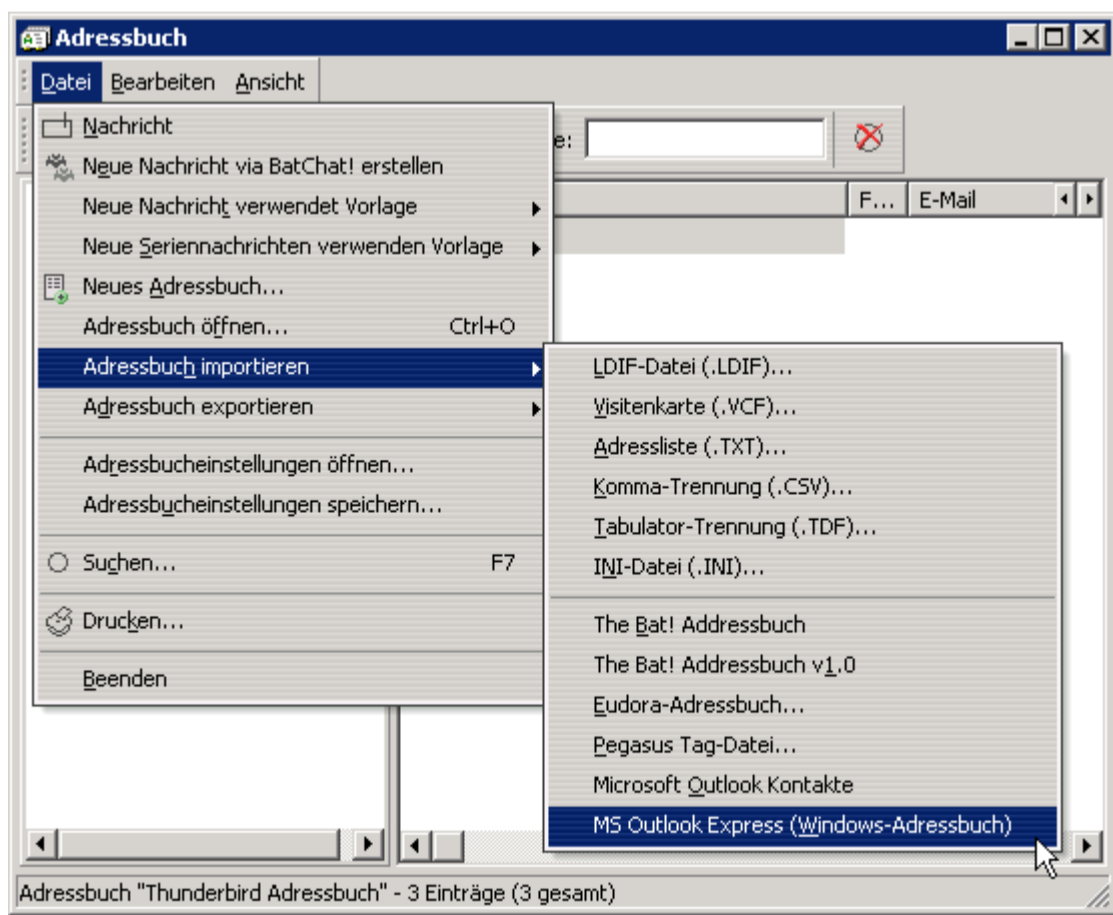

#### 4. Nachrichten in TheBat! importieren

In der Menüleiste in TheBat! geht man zu dem Menüpunkt:  
 » Hilfsmittel » Nachricht(en) importieren » UNIX-Mailboxformat (.MBX)

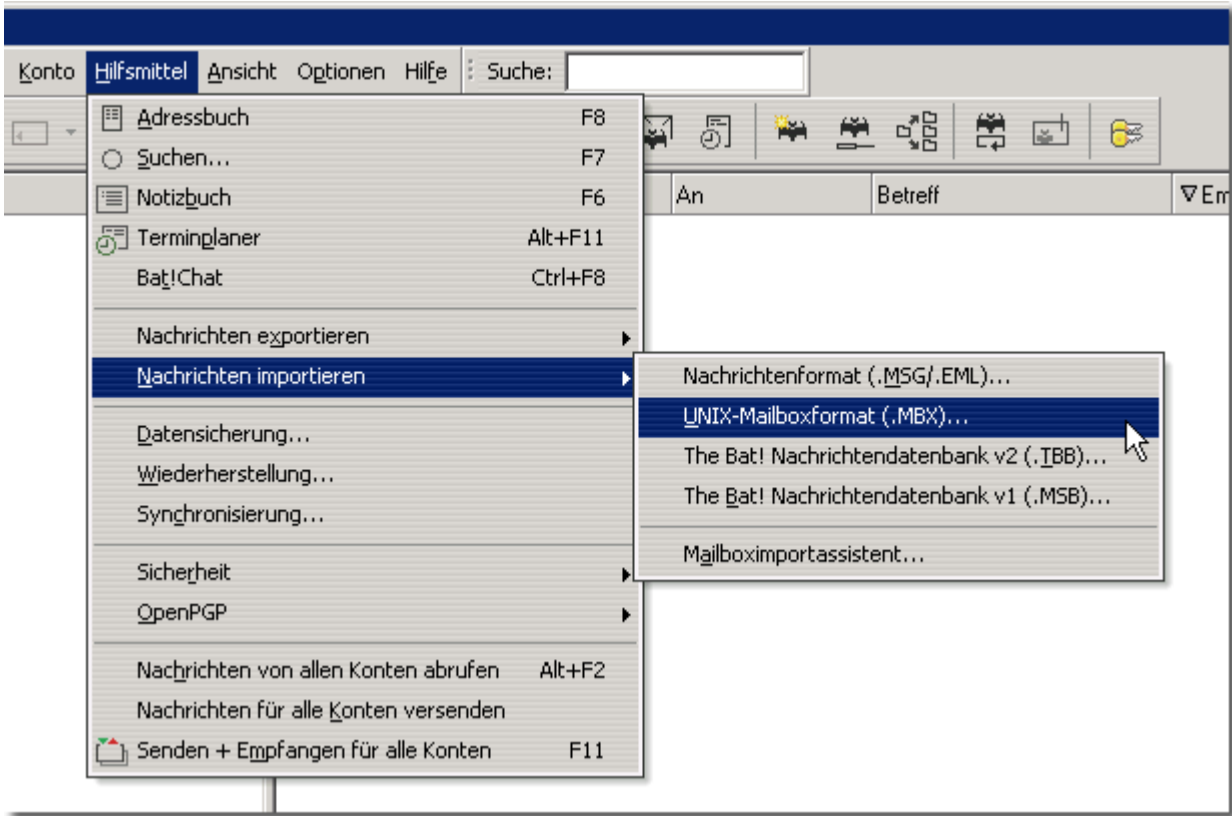

Nun navigiert man zu der Maildatenbank von Thunderbird. Unter Windows 2000 und Windows XP sollte der Pfad ähnlich sein.

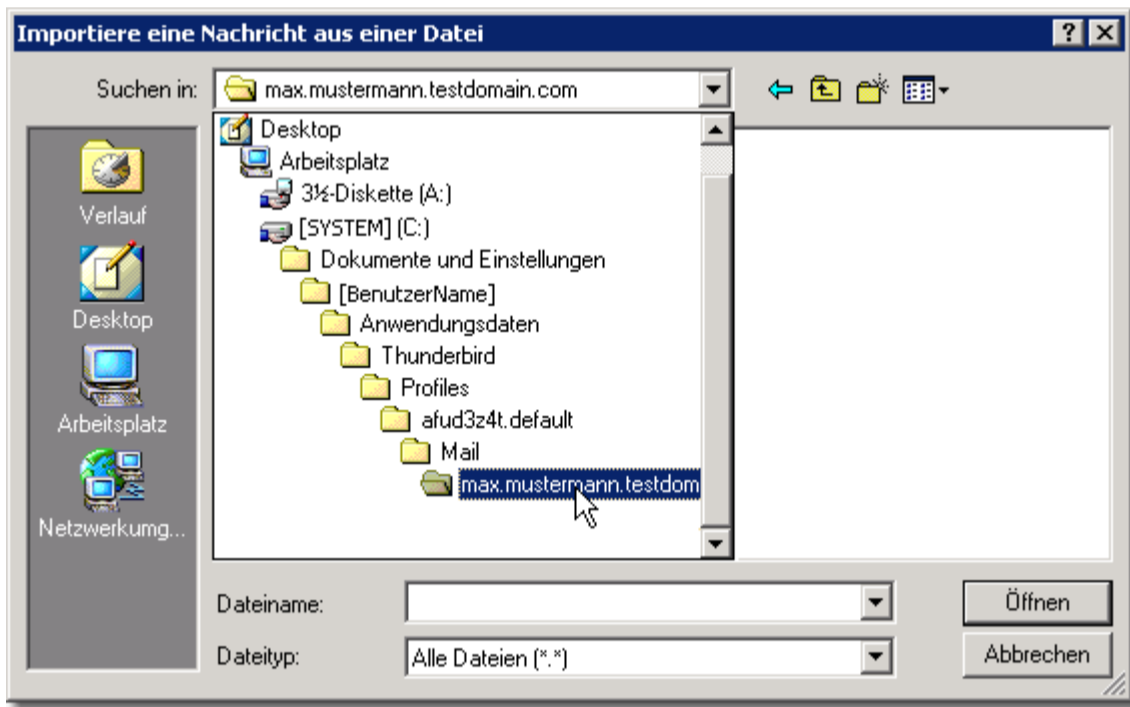

Jetzt wählt man z.B. die Datei 'Inbox' ohne Endung aus.  
 Um sicher zu sein das man auch die richtige Datei ausgewählt hat, empfiehlt es sich die Ansicht auf 'Details' umzustellen, so erkennt man an der Größe der Datei, das man auch die korrekte Maildatenbank ausgewählt hat.

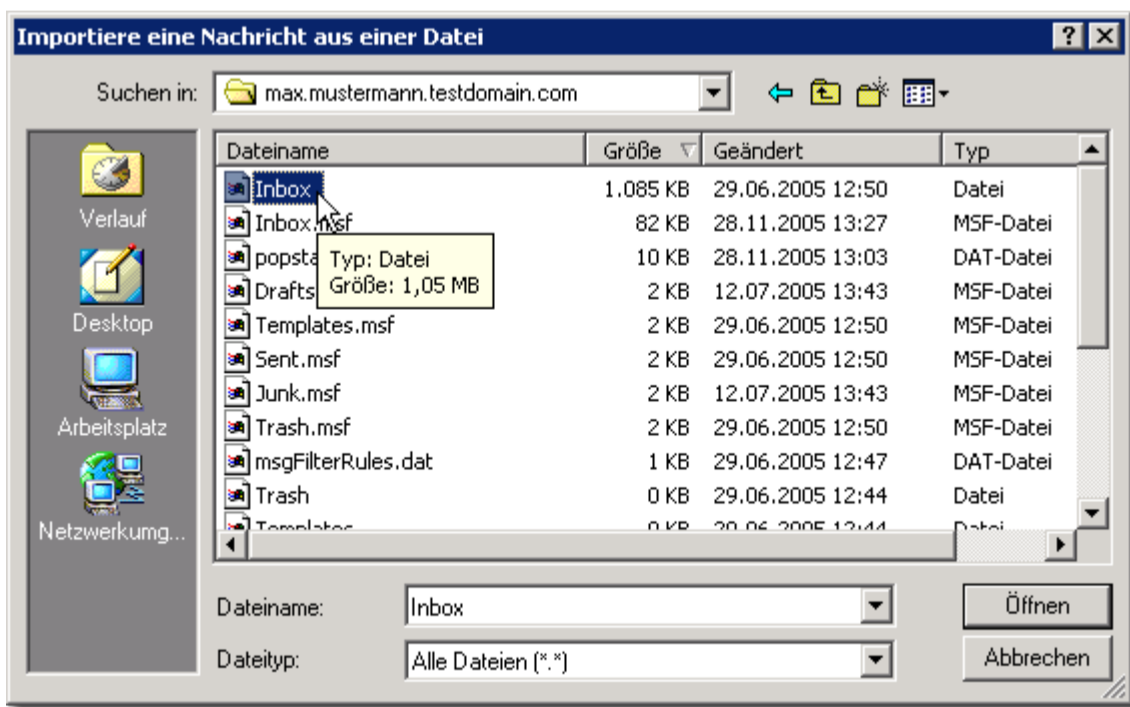

Die Nachrichten werden nun in den Ordner importiert, in dem man sich gerade befindet.

